



Co-financé par l'Union européenne



anct

agence nationale de la cohésion des territoires

Région Île-de-France

val d'Oise le département

Haut Val d'Oise Communauté de Communes

Roissy Pays de France



ville de Villiers-le-bel

quartiers2030



ANNEXE 2

FORMATION COMPLÉMENTAIRE DITE « POSTPERMIS »



Les titulaires d'un premier permis de conduire qui choisissent de suivre une formation complémentaire « postpermis », entre 6 et 12 mois après l'obtention du permis, bénéficient d'une réduction de la période probatoire.

UN STAGE POSTPERMIS : POURQUOI ET POUR QUI ?

Cette formation d'une journée, si elle est suivie entre six et douze mois après l'obtention du permis, a pour objectif d'engager une prise de conscience sur le risque afin d'éviter un sentiment de surconfiance au moment où le jeune conducteur a acquis davantage d'assurance au volant.

Près d'un quart des accidents impliquent un conducteur novice, ayant moins de 2 deux ans de permis.

AVANTAGES DE LA FORMATION ?

En suivant ce stage, la période probatoire est réduite à 2 deux ans, au lieu de trois pour les formations traditionnelles (et à un an et demi au lieu de 2 ans pour ceux ayant bénéficié de la conduite accompagnée), sous réserve de ne pas avoir commis d'infraction entraînant la perte de points sur son permis.

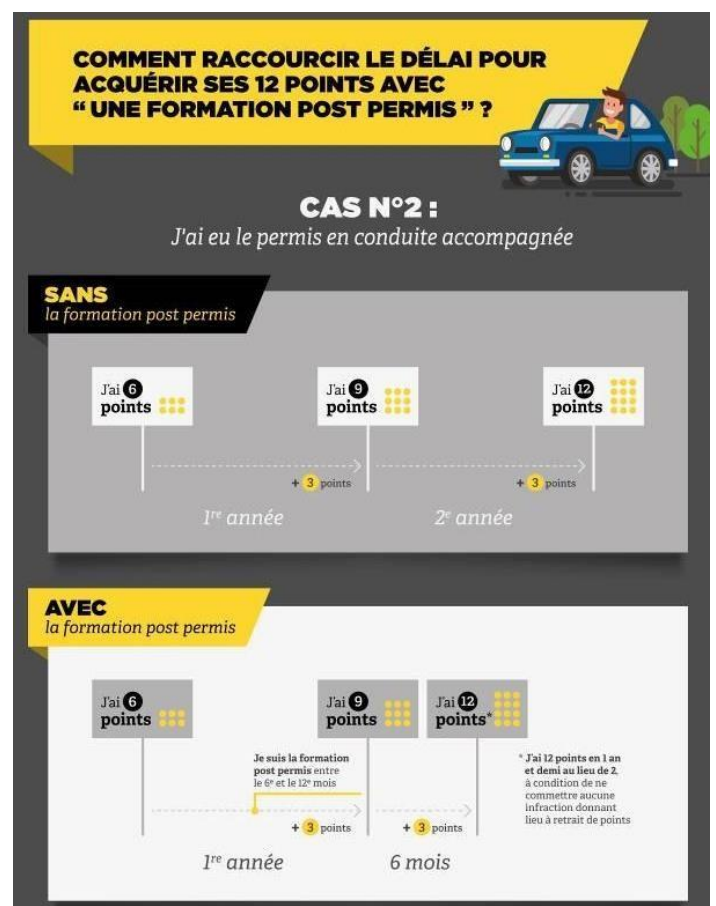
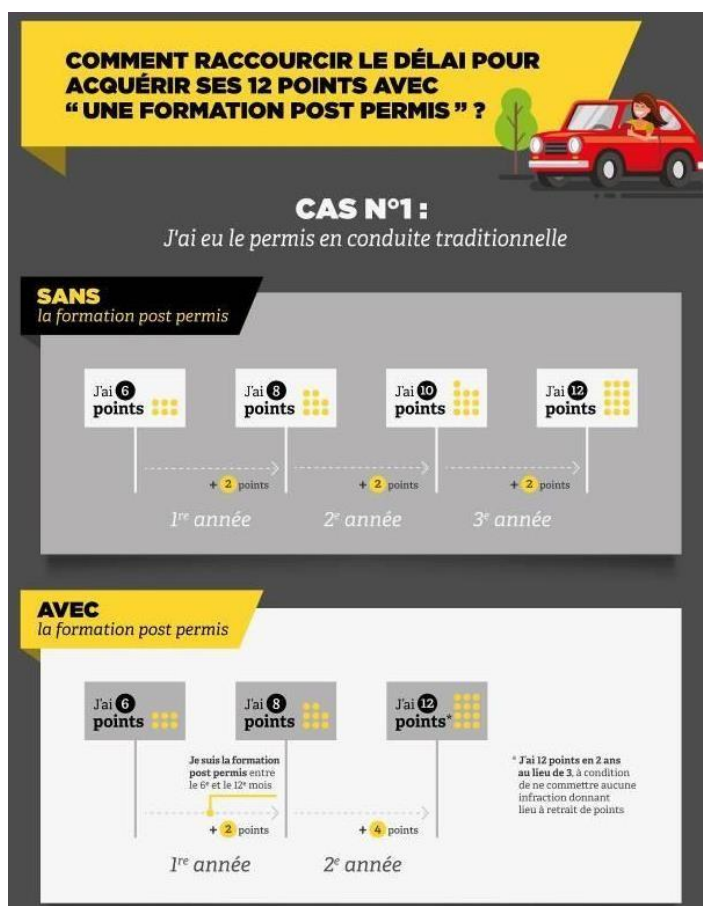

COMMENT SE DÉROULE LA FORMATION ?

La formation est collective afin de permettre un maximum d'échanges sur les expériences de conduite entre les conducteurs d'une même génération.

Un enseignant de la conduite, spécialement formé, sera responsable de l'animation de chacune de ces journées.

La durée est de la formation postpermis est de 7 heures sur une journée complète.

Le contenu de la formation, élaboré par des spécialistes de la sécurité routière, fait l'objet d'un arrêté publié le 10 mai 2019 qui précise le contenu, l'organisation et les modalités de délivrance de l'attestation de suivi de la formation complémentaire.

**Données issues du site de la Sécurité Routière*

HORAIRES

Matin : 9h30 – 12h30

Après-midi : 13h30 – 17h30

TARIF

Formation de 7 h sur une journée : 100 €

CONTACT

Laura BONNIN : 07.68.25.50.95 / laura.bonnin@imaj95.fr